HiPak Pro

96642947 <HIPAK PRO LED18500-740 HFI-X E3 ASY SPR

IP43 | IK08 | T_a 0 +30

HiPak Pro

Eine LED-Hallenspiegelleuchte mit Lichtverteilung: asymmetrisch. Vorschaltgerät: EVG, digital dimmbares DALI-Betriebsgerät mit 3 Stunden Notlichtfunktion und manueller Testung, LED Notlicht. Schutzklasse I, IP43, IK08. Gehäuse: Aluminium, eloxiert, extrudiert. Endkappen: Stahl, lackiert (ähnlich RAL 9006). Reflektor: Aluminium, hochrein. Abdeckung: Polycarbonat (PC), 4 mm dick. Montagesätze separat zu bestellen. Elektrischer Anschluss über Anschlussklemme hinter Schiebeabdeckung. Inklusive LED-Modul mit 4000K.

Abmessungen: 756 x 271 x 92 mm
Leuchten Leistung: 152 W
Gewicht: 9,2 kg

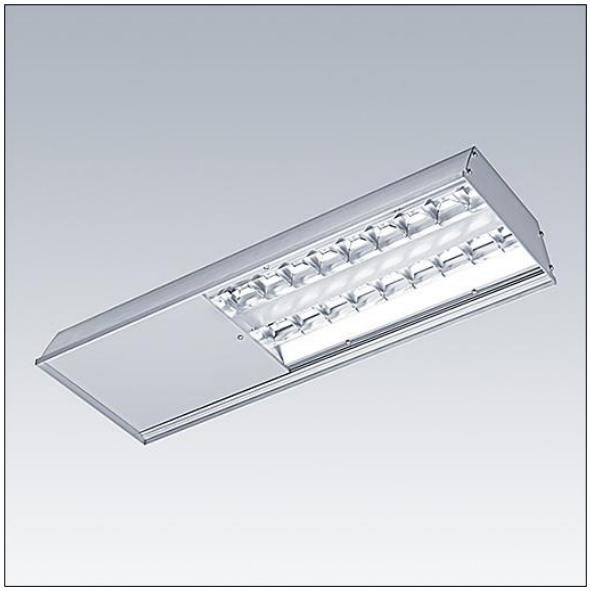

TLG_HIPP_F_LEDPDB.jpg

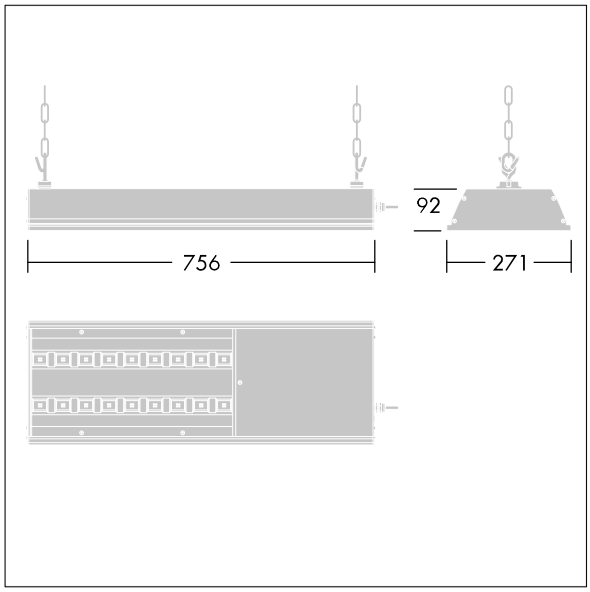

TLG_HIPP_M_HBLD1.wmf

Die mit * gekennzeichneten Werte sind Bemessungswerte. Thorn setzt bewährte und geprüfte Komponenten von führenden Lieferanten ein. Dennoch kann es bei einzelnen LEDs während ihrer Nennlebensdauer vereinzelt zu technologisch bedingten Ausfällen kommen. Laut internationalen Standards besteht für den Nominallichtstrom und die Anschlusslast eine Toleranz von ± 10 %. Die Werte gelten, wenn nicht anders angegeben, für eine Umgebungstemperatur von 25°C.

Die Produkte von Thorn Lighting unterliegen einer kontinuierlichen Weiterentwicklung. Wir behalten uns vor, ohne weitere Publikation technische oder formale Änderungen an unseren Produkten vorzunehmen.
© Thorn Lighting